一四六號
每份四分
民國二十一年九月二十三日

電聲日報

RADIO MOVIE DAILY NEWS VOL I NO. 146

本報認為新聞紙類

景片比較
批評揭曉

一四六號

電影與無綫電

本報特殊消息之一

黃漪磋計劃實現
△今日動身赴香港
△同行有大批人物
△楊耐梅王次龍不能同行

（惟眞）

藝聯公司黃漪磋之廣西拍戲計劃、醞釀已久、其間雖經過不少曲折、然黃依然努力幹去、大有拼命赴之之概、茲據本報確息、黃漪磋日來以計劃漸已就緒、故決定實行起程赴桂、實現其預定之計劃、昨晚黃已率同行人員二十人下船、在今晨動身南下、此次先赴香港、因該處尚有聘定人員約十餘人、待諸人會集後、然後定本月廿八日起程赴廣西、實行拍戲、此行諸人員內、除留法攝影專家黃學理之外、游觀仁及另一位羅君爲兩位主要男角、女角即於日前適加入明月歌舞團之許曼麗、許爲一新進演員、前本定在顏鶴眠之新片「春潮」中任一角色、茲許以「春潮」尚未開拍、且本人所任者爲一不重要之角色、全片中只須拍幾個鏡頭、故對於黃之邀聘認爲另一高就、前日特造楊耐梅府上飲了喜酒之後、即摒擋於昨晚隨黃下船、此次黃漪磋本抱有不請老牌演員、專用新進人物之宗旨、故所聘去者咸爲初上銀幕之輩、至於楊耐梅王次龍與黃原有成約在先、此次忽不同行、頗出一般人意料、茲探悉楊以新婚之際、不願遠行、且素聞廣西政敎頗嚴、對於一切煙賭均早已禁絕、以楊王諸人生活素尚自由不拘、恐不慣此種專制生活、故王楊二人均次第向黃推卻、黃以有此種苦衷亦不便相强、所以此次藝聯一行人中獨少了此兩位主要人物也、

介紹今日佳片

□國產出品
野玫瑰（天堂）
火山情血（北京）

□復映西片
舊情人（夏令）
白地獄（明星）
復仇（浙江）
牢獄鴛鴦（山西）

□今日因有四間戲院換片、故初映西片不能預先介紹、惟今日下午五時後將由無線電報告各片之優劣、祈留意、

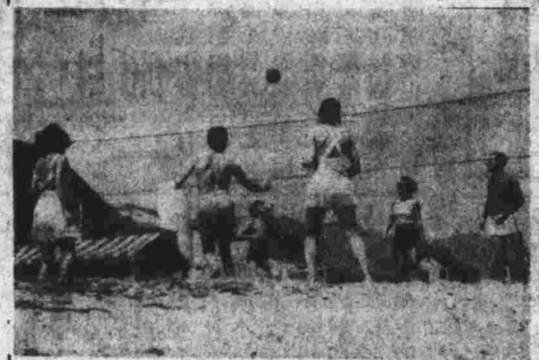

好萊塢男女明星有一種很時髦的運動、是排球、你看這一班男女明星、活潑潑地玩着、眞是作最後興奮的工劇呢、

國魂的復活（丙上片）
劇情尚佳 表演平平
（塵有飛飛合評）

這是明星公司的一部新出品、這張片子的定名、似乎很合時間性、同時在理想中的劇情、當然也是一張含有戰事愛國思想的作品、不過牠只佔到一部份、因爲這張片子的上半部、不過描寫家庭環境的惡劣、其諷刺的表情、甚不及後半部作戰行爲的緊張、其幾段緊張的表演、不但是表顯戰事愛國深意、同時還有許多地方、震動民衆奮起了無限勇敢的精神、所以在劇情方面、當然不能說「好」、總算還可以罷了。

我所要看的胡萍、未免太使我失望了、他並不像我所希望的那樣驚人嗎、不過我也能原諒他、因爲表演的鏡頭實在不能盡量把她的天才施展呀、

鄭小秋 雖然不像從前的大弟弟、但是在前半部實在太不行了、或者說他是因爲劇情不合身份的緣故、所以到了後半部鄭小秋的表情、確是有其貢獻、他飾黃志偉、在前半部他把一個紈袴青年的習氣、十足地表現出來、給現代青年一個當頭棒喝、例如他在學校時期貴族生活的描寫、頗有些噱頭、及沉醉於歌女的聲色下、一種「沒出息」的表情、亦很深刻、在後半部、他的迷夢覺醒後、努力爲國殺敵的勇氣的流露、也有其獨到

（續見第二版）

『富戚奇緣』 "Levy et cie"（D上片）
△純粹是法國對白和歌唱
△一張極無聊的胡鬧片
△觀衆好像山東人吃麥冬

美國的片子最能迎合觀衆心理、德國片子很是藝術化、英國的片子是太古板、淸脆地說、太正經了、法國的片子在滬開映的很少、沒有看見法國片子的、總以爲是很浪漫的、昨天巴黎映的是法國片、記者就驅車去賞光、看完之後、覺得並不浪漫、因爲男女角中從沒做過一個眞正的吻、而且各演員的衣服也都很整齊的、不過記者不能因看了一張的法國片就能說法國片是根本不浪漫的、在『富戚奇緣』中的對白完全是法語、在前半部發音很淸晰、末後聲音逐漸細微、有時還發出沙聲、這張片子的主角本來是曼麗格羅蘭、不過在表演中、似乎反給兩位老頭兒嶄露頭角、大有喧賓奪主之概、

當愛司脫和大關嗎嗎情話的時候、想不到素稱社交公開而且浪漫的法國、牠們所出品的影片、也有反對兩性談話的思想、這是給觀衆一個疑惑的地方、兩個老頭兒的表情還可以過去、但是他倆對話、有時極爲偪促、記者因爲和法語無緣、不敢妄加批評、可是總覺言語鬧成一堆、使人難聽明白、當船駛在海洋的時候、船中擠得顚顚覆覆、好像浪頭很大、但是看到海水、却不十分狂大、這難免露出一點破綻、愛司脫和大關兩人的歌唱很是悅耳、這點就是替此片生色的一小點、不論各個的觀衆、一定要覺着這片是像黃粱一夢、總之這片攝影術旣是平庸、情節也是雜亂無章、表情方面也嫌多於重複、使人厭煩欲睡、如果觀影之前沒有閱過說明、那眞要樣像山東人吃麥冬、一懂也不懂了、至於戲幕下的小說明、時續時斷、看了更令人墮入五里雲中、眞是有等於無的、

開次初

中央……國魂…（詳評見…）
巴黎……富…（詳評見…）
北京……一…（詳評見…）
南京……勝…（詳評見…）
國泰……（詳評見明…）
光陸……（詳評見明…）
卡爾登……（詳評見明…）
新光……（詳評見…）

二次以…

新中央……[illegible]水怪艇（C）
山西……牢獄鴛鴦（A）
光華……南國之春（丙）
恩派亞……武術（X）
百老滙……科學怪人（B下）
東海……銀星幸運（丙上）
浙江……復仇（A）
夏令配克……舊情人（A）
威利……假夫妻（B下）
黃金……奇獸記（C）
東南……慈母（乙）
卡德……風流强盜（C上）
虹口……蒙面奇賊（C）
奧飛姆……情天奇俠（C）
福安……梁山伯祝英台（丙）
萬國……頭集十三妹（丙）
九星……少爺兵（B）
共和……魔鬼（C）
天堂……野玫瑰（乙）
西海……故都春夢（丙）
閘北……十九路淞滬血戰史（丙）
明星……白地獄（A）
光明……包公打鑾駕（丙）

…話

（…對面）

長春此次一人代表國出席世[illegible]

辦事疲憊 精神不振之原因

此種情形無人不有。原因大致爲（一）遺精滑精之後（二）戒煙將斷或初絕（三）房事之後（四）操勞過度睡眠不足（五）面黃肌瘦頭痛心驚（六）血虧虛弱腰酸背痛（七）房事之後。醫治之法不外補養。但在未復原前應稍得藥力之助。惟切勿購市上提神藥品。因易成癮。滑頭補藥則無濟於事。余素有此病。日前承同事介紹至南京路五十四號林孚建業公司醫藥部購得「一乙健身丸」一瓶計五角。未服其半業已全愈。蓋該藥王道。滋補虛損。長養精神。對於上述病原尤見成效。（王保康）

…然不顯眞本領

…日選手自從在東京名古屋比賽又應大阪日人之請赴該地比賽、…手成績依然不振、各項第一多…、日人以目的又未達、更爲失…

體育短訊

美國人棒球熱

美國芝加哥之小牛隊、與紐約之洋基隊、爭奪本年世界棒球錦標、第一二場定九月念八念九兩日在紐約舉行、其次三場則於十月一二三日、在芝加哥對壘、洋基球場已有一熱心球迷佇候九日、圖得第一張座券云、

上海女子排球賽

中國青年會主辦之女子排球聯合比賽會、已定本月二十四日開賽、聞報名加入者已有海星務本甲乙曦曦（東亞）二甲（民立）等五隊云、

河北田徑開預選

參加華北運動會之冀省預選會二十一日晨八時開幕、計分有女子、男子高級及男子中級、結果各項成績平平、僅男高級之跳遠稍滿人意、

MOVIE CRITIC
電影
電聲日報
梁心靈編

一四六號

▲不為壓力所屈
▲不登電影廣告
▲不收免費映券

消息靈通正確
批評嚴正忠實
是你們的嚮導

發行所南京路五十六號
華商三和公司

本報特殊消息之二

電影刊物多事之秋
黃漪磋控告兩種電影報
第一種在交涉中
第二種尚在準備

日來滬上各電影報對於黃漪磋之消息登載頗多、其中毀者有之、譽者有之、毀譽參半者亦有之、然獨有某電影報對黃攻擊不遺餘力、連日連篇巨幅、用醒目之文字、高揭不利於黃之文字、美其名曰揭穿黃之祕密、然一究內容、頗多言過其實之處、故日前黃抵滬時、一覽閱此報、頗為不悅、以該報對於本人之行為如有不滿、儘可以公正之態度加以討論、不應故作危言聳動讀者、且對於本人名譽殊有關係、故委託其法律顧問石穎律師、與該報交涉、要求立刻在新申兩報封面聲明更正、該報接得此項交涉公函後、已立即停止續登此篇攻訐文字、並託兩律師答復黃漪磋、略謂新申兩報廣告費太貴、可否在該電影報內登出更正、聞黃對此尚表示不允、至於該報所登消息之來源、據悉係由與某公司有關係之某女明星所洩、此外聞黃之代表律师行將對另外一電影刊物、提出同樣之警告、惟目下正在搜集證據、故暫時尚未實行、由此觀之本年秋天誠電影刊物多事之秋也、

阮玲玉不入藝聯之內幕
張達民贊成……
阮玲玉願意……

這次藝聯黃漪磋本有拉阮玲玉加入之意、在香港時雙方亦已相商過、黃嘗時答應給她很優厚的薪水、此外並有種種優待條件、阮本來與黃有點交情、況且條件於己有利、故頗有應允之意、此次回滬後她的丈夫張達民、也十分贊成她加入藝聯、因為自己在廣東可以跟她時常接近、所以在黃漪磋來滬後、他曾有電來囑必邀她一同南下、但阮玲玉因為與聯華所訂之合同未滿期、故不能脫身、所以只好推却了藝聯了、

英國製造

美麗堅固
香檳馬表
人人愛用

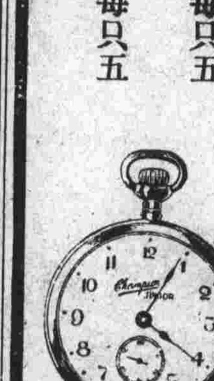

永遠保用

白面每只五元
夜光每只五元半

全國總經理
南京路虹廟對過
中美鐘表店

本埠經售處
各大公司

外埠經售處
寧波 蘇州 南京
無錫 常州 南潯 福
安慶 濟南 紹興 州
南通 蕪湖 開封

國魂的復活 （續第一頁）

處、如衝入敵人陣地受創前進的表情、及臨斃時的吐出殺敵救國的言論和舉動、不得不使一般『沒出息的人』感動、

【龔稼農】在此片中飾黃志偉的兄志強、其表情在前半部、簡直不能令人滿意、他受着繼母的壓迫沒有深刻的痛苦和反抗的表情、和後半部努力殺敵的行為不大相符、他因為欲表演舊禮教的毒、並且顯出其是好良心的青年、一直在尊長的衙頭下屈服着、不能打破現環境的勢力、難道一個做軍事領袖的人們、肯這樣忍受嗎、不過他在後半部稍能從軍人個性上發揮其天才、還稍能使人受着一些感動、

【梁賽珍】我們要學電影時報的滕先生所說、她才真是『大腿』『大腿』『肉感』『肉感』呢、深刻的表情不能盡量的發揮、無聊的動作她確特別週到、梁到了後半部撕衣入救護隊的情形很能使人感動、摩登女子鑑此可得一猛省、

【王吉亭】他在此片中、雖飾一不重要的丑角、却是很能發展其藝術天才、他在片內算是成功的、從做紈袴青年的學友起、直至加入義勇軍作戰止、其表情是很平均的、像課室內的戲嬉的表情、和被拉入軍隊的狠狽的表情、頻使人發笑、

此外的幾位配角、并無特殊貢獻、獸頭獸腦的黃君甫還是那付神氣、高逸安怪不得自己去看這部戲、原來她在這部戲的幾個鏡頭還不錯呢、這位導演不是孫瑜也不是卜萬蒼、本來用不着我們來論、因為張石川的導演另有其工、無論如何在一個舞女之家作一個便喚小丫頭的人、不應當和闊人家小姐一樣打扮得那樣漂亮、一位歌舞明星（牛芙芝）登台表演既然受人家的歡迎、可是觀衆却寥寥無幾、一所戲院賣座只四成未免太少、一位女小姐接到了自己的信在記者各人的心理決不會就在大衆同學的面前拆開和公衆展覽的、這點小毛病不過是我記得的、好像放生似的還不知放走多少呢、

總之此片的全體表情上半部太散漫雜亂、沒有下半部的緊張興奮、不過還可以一看、雖然其中的最大缺點、却是在無聲上出毛病、假使牠能改成有聲對白片、那其價值實令人不可思議、因為這部片根本是需聲音和動作合一的結晶、如軍隊進行時、及作戰時的聲浪、以及歌女牛芙芝歌唱的幾段、都需聲的表演方能給人以深刻的感動、然而導演先生不見其此、深以為憾、

電聲

天一徵求劇本
天一公司近日以重要人員脫離者頗多、故頗有人才竭乏之困、近又擬多拍無聲片、對於劇本尤感不敷、故日來四出徵求劇本、聞專備為拍無聲片之用云、（獨）

春潮將拍外景
鄭應時導演之『春潮』一片、近已開始工作、高占非亦已正式上鏡頭、聞日內將由導演率領全體人員、到外埠拍外景、惟目的地尚未定云、

張織雲大工將成（我）
張織雲之『失戀』以近日努力加工、拍竣者已大半、日來張頗為樂觀、特至滬上各大戲院觀影云、（非）

女明星凱佛蘭茜士有兩種心愛的東西是貓和書、在她拍片之暇抱了愛貓到書室去觀書、認為生平樂事、

觀影……
無綫電聽衆 電影的觀衆 特別注意！
本報假座永生建華電臺播音兩次

……至一〇七〇基羅週波（永生）
刻盤至七五〇基羅週波（建華）
音樂（南京路五十六號）
此但本報決不願自墮報格更不能以情

歡迎電話 一九一四一九 報告及指教

台	FFZ	二五〇	1385.0	（上海）
土私人台	XGKO	100	808	
究社	XGRA	五〇	752.6	（上海）
台	XSAC	10	937.5	（松江）
台	SGNY	七·五	757.6	（上海）
台	XGOB	二五〇	1090.0	（洛陽）
台	ZBW	二五〇	844.7	（香港）
可	XGCH	五〇	750	
台	XGSL	三〇	1401.8	（雙林）
電台	COHB	1000	673.0	（哈爾濱）
電台	XCBL	四〇〇	1285.0	（上海）
氏電台	XGTT	二五	1279.7	（上海）
口	XSY	五〇	1214.5	（上海）
口	XGY	1000	974.0	（杭州）
口	XSYC	七·五	1210.1	
	XGKH	100	900	
台	XGCF	二五	1052.7	（上海）
口	XGLC	10	1034.5	（上海）
會	XGKS	二五	1209.0	（嘉興）
	XGTC	七·五	3230.0	（上海）
	（無）	五〇	1376.1	
	XGWM	五	1376.1	（無錫）
院	XGMS	五〇	1388.8	（無錫）
	XSAY	二五	800.4	（上海）
	XGX	五〇	831.0	（上海）
	XSTS	七·五	1342.2	（上海）
	XGQR	五	1428.5	（新陸）
	XGAR	二五	833.3	
播音台	CMB	1000	681.8	（廣州）
	XGBN	七·五	1000.0	（上海）
	XGNP	10	1153.8	（甯波）
	LUHO	10	666.7	（通縣）
	COMK	1000	371.0	（瀋陽）
電台	XGYW	100	882.4	（蘇州）
	XSKW	五	1145.04	（上海）
	XGNM	二五	1239.6	（上海）

1050.0	（中西）
1052.7	（鴻順）
1070.0	（永生）
1090.0	（玉輝）
1090.9	（洛陽）
1111.1	（杭州）
1111.1	（同樂）
1128.0	（上海）
1139.6	（久大）
1153.8	（潘冶）
1165.0	（大中）
1209.0	（國難）
1209.7	（秋蒓）
1209.7	（通泰）
1210.1	（張氏）
1214.4	（孫氏）
1239.0	（鶴鳴）
1280.0	（美靈）
1304.3	（武進）
1385.0	（法人）
1376.1	（華東）
1376.1	（華美）
1388.8	（無錫）
1401.8	（雙林）
1428.5	（新陸）
3230.0	（鄂光）

…者言

一覽表、係依照讀者來函、並按…訂正者、本在昨日披露、後因時間祇能在今日重登、該表處處為讀者、各台台名、均以字劃多寡計算、則以週波多少為序、收聽時、欲聽按筆劃得之、收音時、未悉該台名特之、惟以時間倉促、遺漏錯誤、在可來信報告、當於下星期四更正、告時、欲將批改舊報、補新寄還者、當即專差呈奉、

無綫電準明日登刊

…君此後望多介紹各種無綫電零件之批

廣告價目
每方寸 一元
國貨廣告特別優待
指定地位加倍
長期訂約面議
每行十字二角半（起碼四行）
館址 上海南京路五十六號
三和公司總發行
電話 一九四一九

請打電話 一九四一九 報告消息

永生公司今日特別節目
大同橡皮公司定今晚九時至十時、假永生公司播音台播送劉春山滑稽

建華公司新訊
現綠齊天舞台之電星吳素馨吳素素姊妹昨由建華公司張丹子邀請、擬于本星期日晚參加該公司播音、聞素馨將唱「芳草美人曲」一齣云、（雪）